

**Recuadro 2  
EMPLEO E INFORMALIDAD**

**Empleo en el período 2004-2015**

Al año 2015, la población ocupada urbana estaba compuesta de un 62,7 por ciento de trabajadores privados informales, 26,5 por ciento de ocupados privados formales y 10,8 por ciento de ocupados en el sector público (porcentaje constante en el período 2004–2015). En el ámbito rural la PEA ocupada es mayoritariamente privada informal (92,0 por ciento).

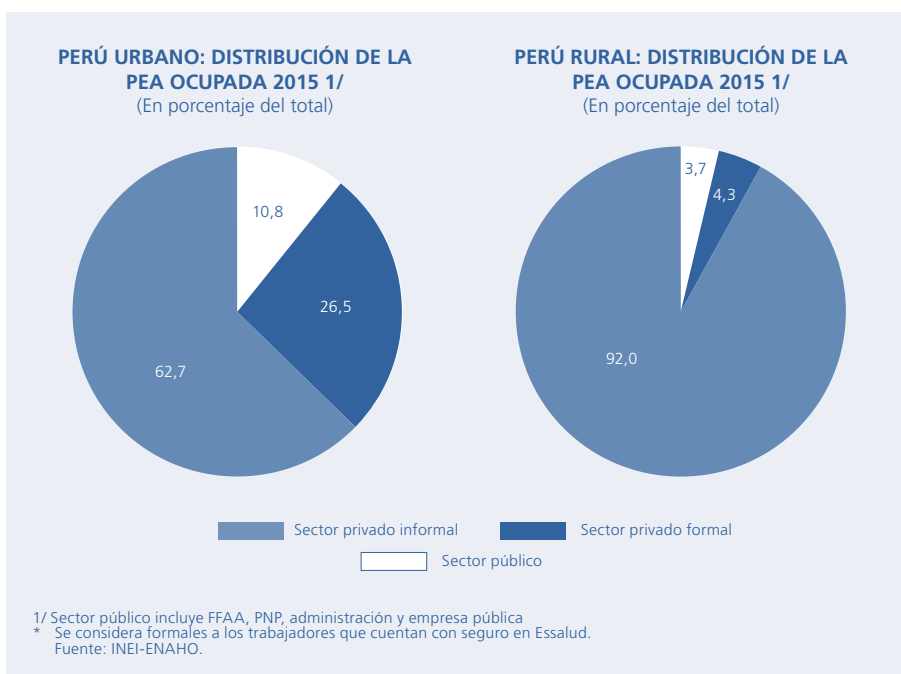

En el período 2004–2015, se crearon 2,8 millones de puestos de trabajo a nivel nacional, de los cuales 1,8 millones (62 por ciento) pertenece al sector servicios. Uno de los factores que explica la mayor contribución del sector servicios al crecimiento del empleo es la mayor y creciente participación de este sector en el PBI. Le siguen construcción, comercio y manufactura.

De los 2,8 millones de puestos creados a nivel nacional, 1,3 millones corresponden a Lima y Callao (45 por ciento) y 1,5 millones al resto del país (55 por ciento).

De los puestos creados en Lima y Callao, la mayor parte fueron formales (89 por ciento). En cambio, en el resto de regiones, de los puestos creados, solo 0,8 millones fueron formales (55 por ciento) y 0,7 millones informales (45 por ciento). Aun así, a nivel nacional se crearon más puestos de trabajo formal (2 millones) que informales (0,8 millones). De los empleos informales creados en el resto del país, el 7,1 por ciento corresponden al sector agropecuario y 92,9 al resto de sectores.



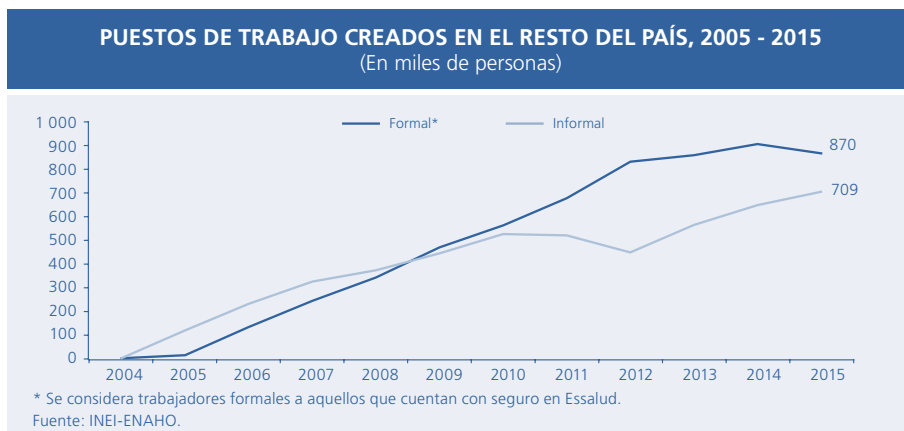
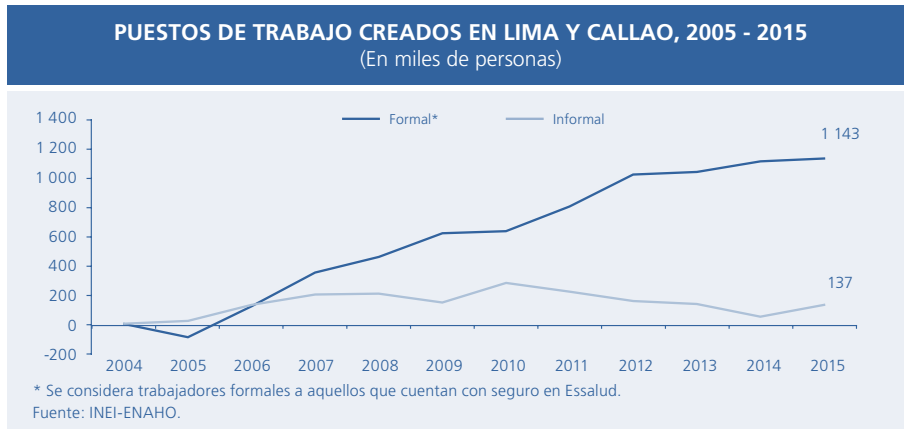

El empleo informal de trabajadores dependientes aumentó 5,4 por ciento en 2015, en contraste con el 1,6 por ciento anual registrado en promedio en el período 2004–2015. Por el contrario, el empleo formal dependiente registró en 2015 un aumento menor al histórico.

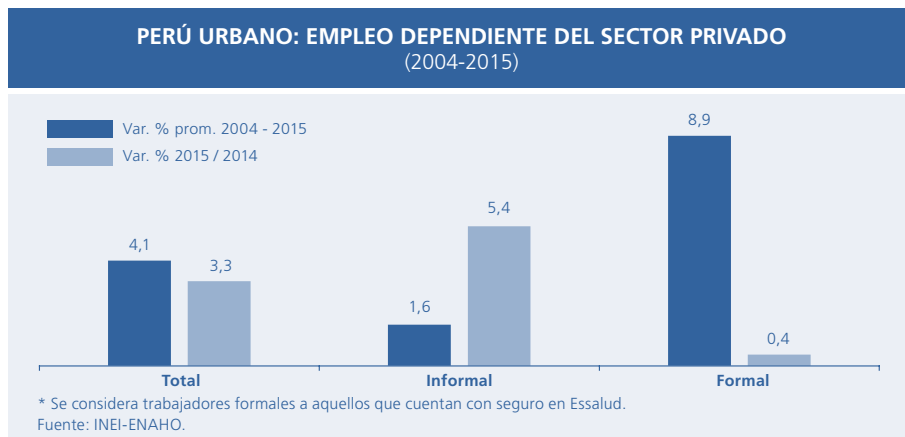

La tasa de informalidad urbana<sup>8</sup> privada no agropecuaria a nivel nacional registró un leve incremento en 2015, al pasar de 68,6 por ciento en 2014 a 68,8 por ciento en 2015, luego de mostrar disminuciones importantes en años previos. Así en 2007 este segmento de informales representaba el 76,1 por ciento del total de ocupados.

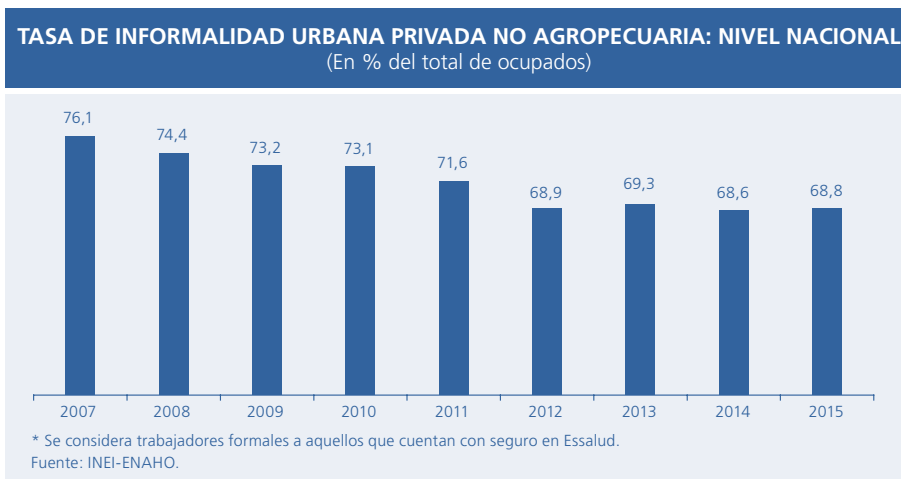

Callao, Lima, Arequipa, Ica y Moquegua son los primeros del ranking de formalidad. En contraste, Huancavelica, Ayacucho, Cajamarca y Apurímac, son las regiones con mayor informalidad.

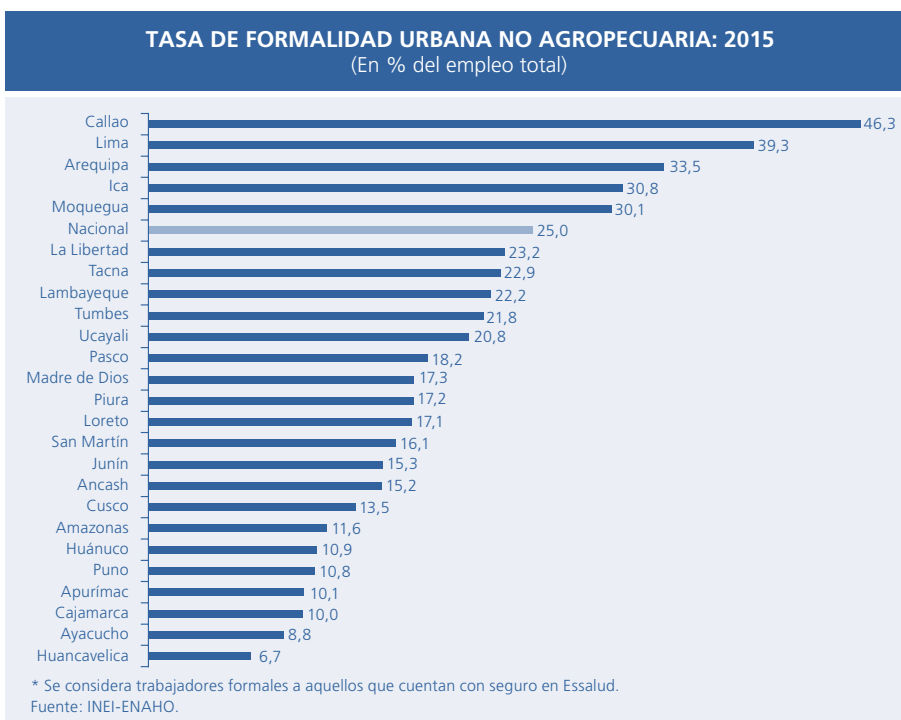

8 Según el INEI, se considera centro poblado urbano a los que tienen más de 100 viviendas contiguas (500 habitantes). Toda capital de distrito también se considera urbano.

