

**EL CRÉDITO SE EXPANDIÓ A UN RITMO ANUAL DE 8,3% EN ABRIL**

El crédito al sector privado –que incluye bancos, financieras y cajas municipales y rurales- registró una expansión anual de 8,3 por ciento en abril de 2016.

**Crédito al Sector Privado**

(Tasa de variación anual)

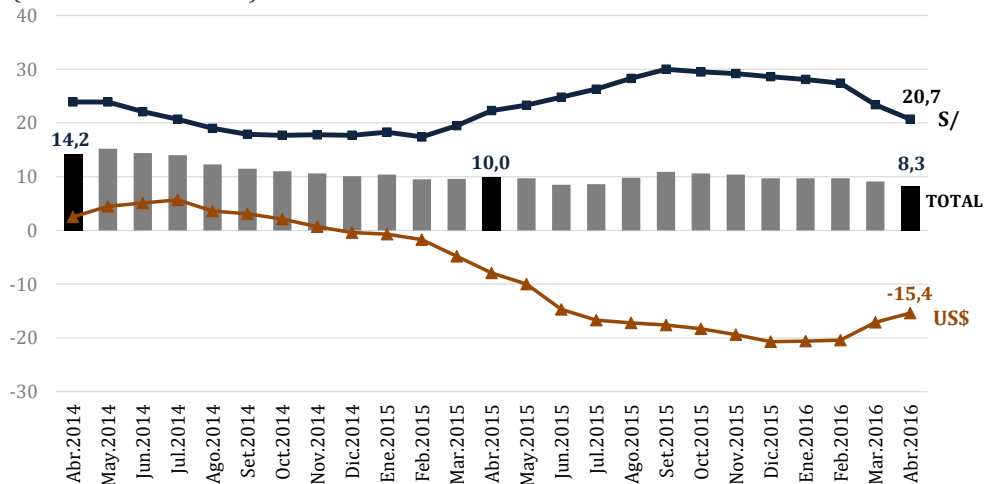

Por monedas, el crédito en moneda nacional siguió presentando un mayor dinamismo, con un crecimiento anual de 20,7 por ciento, mientras que el crédito en moneda extranjera mostró una caída anual de -15,4 por ciento en abril de 2016, reflejando el proceso de desdolarización del crédito impulsado por las medidas adoptadas por el BCRP a fines de 2014.

En el segmento a empresas, el rubro corporativo, gran y mediana empresa se expandió a una tasa anual de 8,4 por ciento en abril; en tanto que el segmento de pequeña y micro empresa creció 3,4 por ciento.

Los préstamos a personas naturales crecieron 10,3 por ciento anual a abril de 2016. El segmento más dinámico fue el orientado al consumo, que creció 12,1 por ciento, mientras que el crédito hipotecario aumentó 7,8 por ciento.

**Crédito al sector privado, por tipo de colocación**

(Var. % 12 meses)

	Dic.2015	Mar.2016	Abr.2016
<b>Crédito a empresas</b>	<b>8,4</b>	<b>8,1</b>	<b>7,3</b>
Corporativo, gran y mediana empresa	10,0	9,4	8,4
Pequeña y microempresa	3,2	3,4	3,4
<b>Crédito a personas</b>	<b>12,2</b>	<b>10,8</b>	<b>10,3</b>
Consumo	14,8	13,0	12,1
Vehiculares	-5,0	-4,7	-4,9
Tarjetas de crédito	23,9	21,3	19,0
Hipotecario	8,6	8,0	7,8
<b>TOTAL</b>	<b>9,7</b>	<b>9,1</b>	<b>8,3</b>

Lima, 20 de mayo de 2016