

**CRÉDITO REGISTRÓ AUMENTO DE 7,0% ANUAL EN MAYO**

El crédito al sector privado –que incluye el otorgado por bancos, financieras y cajas municipales y rurales– creció 7,0 por ciento en mayo de 2016 respecto a similar mes del año pasado, tasa menor a la del mes de abril (8,2 por ciento).

Por monedas, el crédito en soles siguió presentando un mayor dinamismo, con un crecimiento anual de 18,1 por ciento, mientras que el crédito en moneda extranjera siguió reduciéndose, esta vez a un ritmo anual de 15,1 por ciento en mayo de 2016. Ello refleja el proceso de desdolarización del crédito impulsado por las medidas adoptadas por el BCRP a fines de 2014 y las expectativas de fortalecimiento del dólar.

**Crédito al Sector Privado**

(Tasa de variación anual)

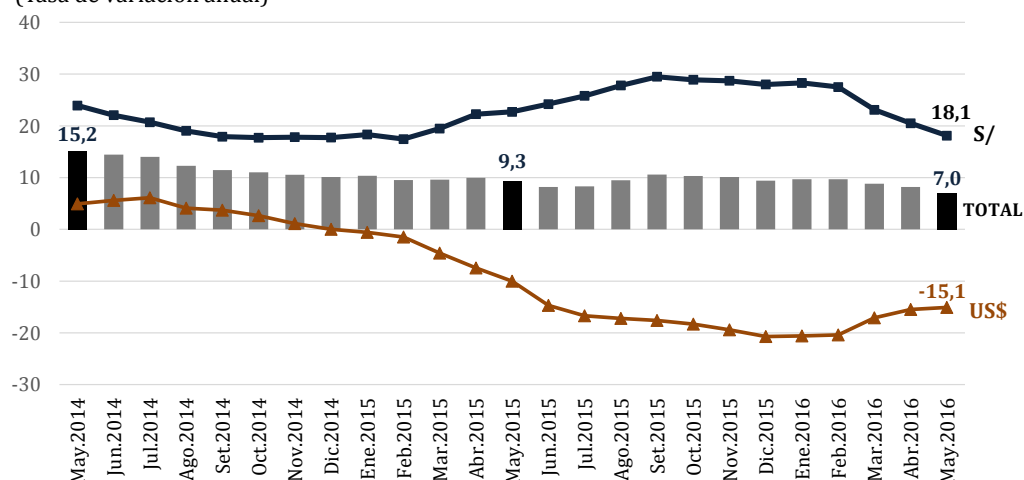

Por tipo de créditos, los préstamos a personas naturales continuaron creciendo a un ritmo sostenido de 9,7 por ciento. El segmento más dinámico fue el orientado a consumo, que creció 11,2 por ciento en mayo de 2016 respecto al mismo mes del año pasado. El crédito hipotecario aumentó 7,7 por ciento en mayo.

Por el lado del crédito a empresas, el segmento corporativo, gran y mediana empresa se expandió en 5,9 por ciento en mayo y el segmento de pequeña y microempresa en 3,6 por ciento.

**Crédito al sector privado, por tipo de colocación**

(Var. % 12 meses)

	Dic.2015	Abr.2016	May.2016
<b>Crédito a empresas</b>	<b>7,9</b>	<b>7,0</b>	<b>5,4</b>
Corporativo, gran y mediana empresa	9,3	8,0	5,9
Pequeña y microempresa	3,2	3,6	3,6
<b>Crédito a personas</b>	<b>12,2</b>	<b>10,3</b>	<b>9,7</b>
Consumo	14,8	12,1	11,2
Hipotecario	8,6	7,8	7,7
<b>Total</b>	<b>9,4</b>	<b>8,2</b>	<b>7,0</b>
<b>Saldos nominales</b>			
Crédito en soles (Millones de S/)	177 988	182 916	183 340
Crédito en dólares (Millones de US\$)	22 834	22 502	22 387

En términos mensuales, el crédito en moneda nacional creció 0,2 por ciento en abril (S/ 424 millones), mientras que el crédito en moneda extranjera disminuyó 0,5 por ciento (- US\$ 115 millones).