

BANCO CENTRAL DE RESERVA DEL PERÚ

CAE PORCENTAJE DE FAMILIAS SOBRE-ENDEUDADAS EN LO QUE VA DEL AÑO

En lo que va de este año se observa una caída del porcentaje de familias sobre-endeudadas (aquellas que destinan 30 por ciento o más de sus ingresos al pago de deudas), al pasar de un nivel de 34 por ciento a inicios de 2016 a 29 por ciento en agosto, según encuesta de Ipsos.

De acuerdo a la encuesta, las familias destinan el 37 por ciento de sus ingresos al pago de las deudas, nivel similar al registrado a inicios de este año. En los Niveles Socioeconómicos A y B este ratio alcanza el 39 y 37 por ciento, respectivamente, mientras que en el NSE E el ratio es de 28 por ciento.

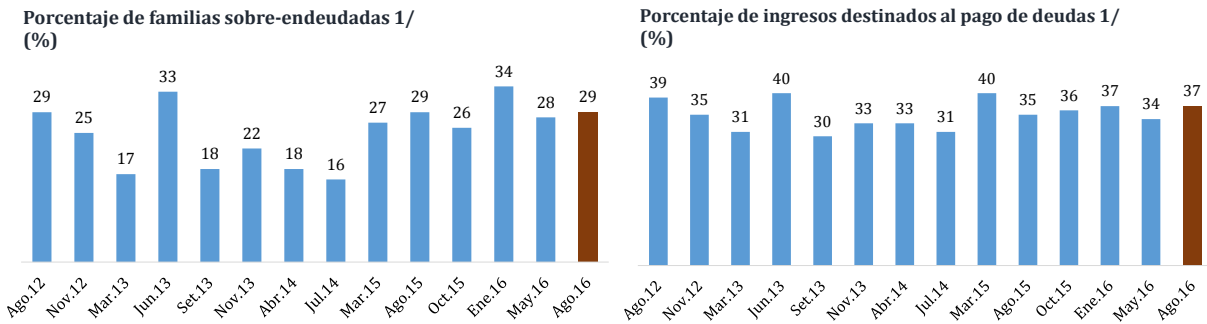

1/ Porcentaje de familias que destinan 30% o más de sus ingresos mensuales al pago de deudas.

Fuente: Encuesta Bus Express (IPSOS)*

1/ Porcentaje del ingreso familiar mensual destinado al pago de deuda.

Fuente: Encuesta Bus Express (IPSOS)*

*Encuesta realizada entre el 12 y el 14 de agosto de 2016 en Lima Metropolitana a una muestra total de 445 personas de 18 años a más. Margen de error: $\pm 4,6$ por ciento.

El crédito destinado a personas registró un crecimiento anual de 9,9 por ciento en julio, similar al del mes previo. Asimismo, en julio se observó una reducción de la tasa de morosidad de 3,08 por ciento en junio a 3,04 por ciento, explicado principalmente por la menor mora de los créditos de consumo (de 3,84 por ciento en junio a 3,74 por ciento en julio), en particular de las tarjetas de crédito (de 5,02 a 4,94 por ciento en el mismo periodo).

Estos resultados se dan en un contexto en el que el ingreso real de la PEA ocupada en Lima Metropolitana se viene recuperando en los últimos meses. Según datos del INEI, a julio de este año dicho ingreso creció 2,8 por ciento, superior a la tasa del mes de junio (1,9 por ciento).

Crédito de personas (%)

	Var. % 12 meses		Tasa de morosidad	
	Jun.2016	Jul.2016	Jun.2016	Jul.2016
Crédito de personas	10,0	9,9	3,08	3,04
Consumo	10,9	10,9	3,84	3,74
Tarjetas de crédito	15,5	14,2	5,02	4,94
Vehiculares	-5,6	-6,1	5,17	5,41
Hipotecario	8,6	8,6	2,16	2,19

1/ Porcentaje de los créditos directos que se encuentran en situación de vencidos o en cobranza judicial.

Fuente: BCRP y SBS

Ingreso real de la PEA Ocupada Total - Lima Metropolitana Encuesta INEI - Trimestre móvil (Var. % 12 meses)

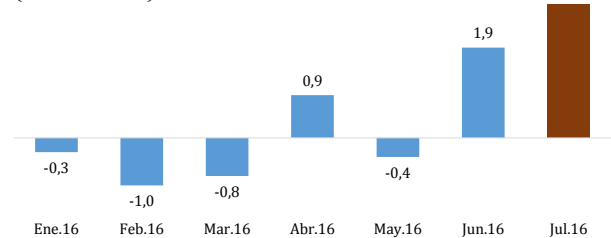

Fuente: INEI.

Lima, 28 de agosto de 2016