

BANCO CENTRAL DE RESERVA DEL PERÚ

INVERSIÓN DEL GOBIERNO NACIONAL CRECIÓ 48% EN NOVIEMBRE, LA TASA MÁS ALTA DESDE JUNIO DE 2015

La inversión del gobierno nacional aumentó 47,8 por ciento en noviembre de este año respecto al mismo mes de 2016, registrando un crecimiento por sexto mes consecutivo y el ritmo de incremento más alto desde junio de 2015 (48,4 por ciento).

Formación bruta de capital del gobierno nacional

(Var. % 12 meses)

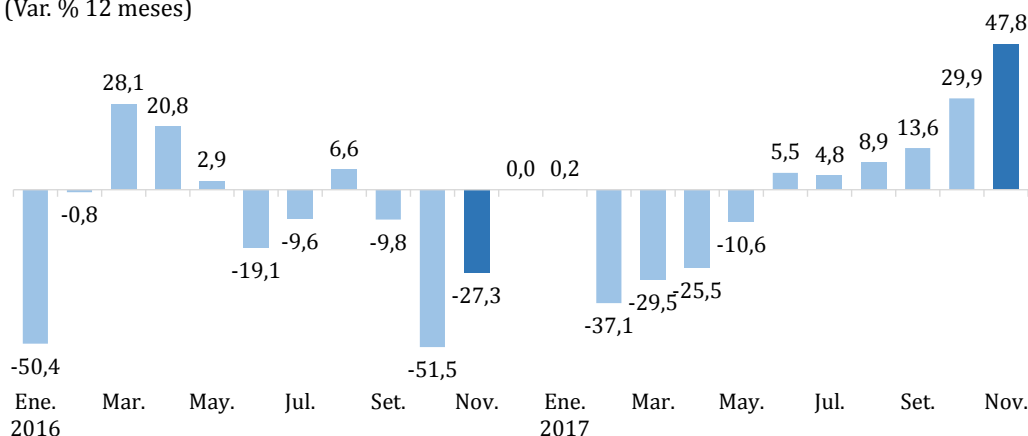

La formación bruta de capital del gobierno nacional en noviembre se concentró principalmente en inversión en proyectos de infraestructura vial, sistemas de agua potable y alcantarillado e infraestructura agrícola y educativa.

En el mes, destacaron los mayores gastos de los Ministerios de Transportes y Comunicaciones (29 por ciento), Vivienda, Construcción y Saneamiento (467 por ciento), Agricultura y Riego (65 por ciento) y de Educación (35 por ciento), así como las universidades (47 por ciento).

Inversión del gobierno nacional

(Millones S/)

	Nov.2016	Nov.2017	Var. %
Ministerio de Transportes y Comunicaciones	285	366	29
Ministerio de Vivienda, Construcción y Saneamiento	16	91	467
Universidades	57	83	47
Ministerio de Educación	60	81	35
Ministerio de Agricultura y Riego	49	81	65
Ministerio de Salud	19	16	-17
Presidencia del Consejo de Ministros	3	7	100
Ministerio de Energía y Minas	10	4	-61
Instituto Nacional Penitenciario	1	2	76
Resto	124	192	55
Total	625	923	48

Fuente: MEF.

Lima, 17 de diciembre de 2017